

組織人員
2月1日現在 1,543人
(加入 5人 脱退 22人)

ホームページ
http://www.kenrou-itukaichi.com
E-mail
kenrou@ia9.itkeeper.ne.jp



広島県建設労働組合
第8地域連合広島西

〒731-5115
広島県広島市佐伯区八幡東3丁目1-18-6
☎082-928-4450
☎082-928-4452
【窓口業務】 平日 午前8:30～午後5:00
☆ 土・日・祝日 他休み

※ お知らせ・各種行事などのお申込・ご質問・お問合せは建労広島西事務所 ☎082-928-4450・fax082-928-4452までお願いします。
なお、月報の内容はホームページでも閲覧いただけます。毎月お手元に届いている組合本部発行の『広建新報』をぜひお読み下さい。

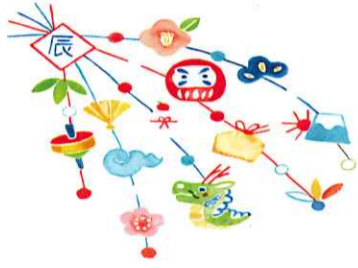

旧年中は一方ならぬご芳情を賜りまして
深く感謝いたしております
本年も宜しくお願い申し上げますとともに
ご健康とご多幸をお祈りいたします

第八地域連合広島西 地連長 坂本 康治
役職員一同

労働保険年度更新手続きについて

労働保険特別加入事務委託申請書 (建設業の一人親方)

建労本部より封書(A4版の茶封筒)にて、
2月初旬頃、書類が届いています。
書類と現金をご持参のうえ手続きして下さい。
更新しない場合は労働保険の脱退手続きが必要です。
日額変更は事前申請が必要です。2月22日締切り
例) 日額を5,000円から10,000円へ増額、
15,000円を7,000円へ減額など
同封されている別紙「給付基礎日額変更申請書」
にて2月22日(木)までに提出して下さい。

3月1日
(金)×切
※昨年度中にも越等
していない場合は住所の
記入は必要ありません

お願い 大変混雑する事が予想されますので、
前もってご記入のうえ、一人親方労災更新の
方はつり銭のいらないよう現金をご用意して
頂くなど、ご協力の程よろしくお願い致します。

労働保険料一括有期事業算定基礎賃金等の報告書 一括有期事業報告書 (新年度請負工事見込額・特別加入者の報告) (昨年4月1日～本年3月31日迄に終了する元請工事報告)

建労本部より封書(A4版の茶封筒)にて、
2月初旬頃、書類が届いています。
締切り期日は厳守して下さい。
4月1日から補償されない事態にもなりかねません。
更新しない場合は労働保険の脱退手続きが必要です。
日額変更は事前申請が必要です。2月22日締切り
例) 日額を5,000円から10,000円へ増額、
15,000円を7,000円へ減額変更など
「給付基礎日額変更申請書」(地連事務所にあり
ます。)にて2月22日(木)までに提出して下さい。

3月8日
(金)×切

【製造業】労災保険・雇用保険 【建設業】雇用保険

4月12日
(金)×切

労働保険料算定基礎賃金等の報告 (昨年4月～今年3月末日迄の支払賃金等の報告)

建労本部より封書(A4版の茶封筒)にて、4月初旬
頃、書類が届きます。締切り期日は厳守して下さい。
更新しない場合は労働保険の脱退手続きが必要です。

日額変更は事前申請が必要です。2月22日締切り

職業訓練生募集のご案内

広島県建築高等職業訓練校【建築施工系 木造建築科】

入校資格

中学校卒業業者、高等学校卒業業者、もしくは令和6年3月に
高等学校を卒業見込みが、同等以上の学力を有すると
認められ、建築大工として就業している、または建設業
を営む事業所に勤務する予定で、建築技術技能者を志す
意欲があり、当訓練校の校則と規則を守る事の出来る方。

訓練内容

2年課程の学科と実技を通し、2級建築大工技能士、
2級建築士取得をめざします。

訓練期間と訓練日

訓練期間は2年間、基本、毎週土曜日が訓練日で
午前9時～午後5時まで
1年 47日間 2年 44日間
(※変更となる場合もあります)

訓練場所

広島県建設労働組合 会館

費用

【組合員】

入校金 15,000円 授業料 5,000円/月 交通費実費支給

【組合員外】

入校金 30,000円 授業料 15,000円/月 交通費支給なし

申込期間

令和5年10月2日～令和6年2月9日

最終〆切 令和6年3月8日

お問い合わせ先

広島県建築高等職業訓練校

〒733-0013 広島県広島市西区横川新町8-12

TEL082-292-7798 FAX082-294-0248

ホームページアドレス http://hiro-ken.com/job_training/
メールアドレス kunrenkyo@hiro-ken.com

事務所にパンフレットあります。ご興味のある方は是非どうぞ。



特定技能外国人の受入を検討している 事業主の方へ

建労加入でJAC(受入実施法人)に加入している
証明書が発行できます
広島建労が加盟している全建総連はJACの
正会員団体です。

建設特定技能受入計画の認定要件のひとつとして、受入
企業・1号特定技能外国人の建設キャリアアップシステム
(CCUS)への登録が必要です。JACでは、令和5年4月1日
より「CCUS手数料支援として、特定技能外国人を雇用する
事業者のID利用料、特定技能外国人の能力評価手数料の
費用をサポートします。」という事です。

特定技能外国人を雇用されるみなさんへ

CCUS手数料支援

建設特定技能外国人の受入計画の認定要件のひとつとして、受入企業・1号特定技能外国人の建設キャリアアップシステム(CCUS)への登録が必要です。JACでは、令和5年4月1日より「CCUS手数料支援として、特定技能外国人を雇用する事業者のID利用料、特定技能外国人の能力評価手数料の費用をサポートします。」という事です。



JAC (一社) 建設技能人材機構で検索

JACのチラシ
です。
詳しく知りたい方は
こちらのQRコード
から読み取りして
下さい。



JAC関連ページ

<http://jac-skill.or.jp/news/information/hiring-support-service-for-ssw.php>

建設国保 産前産後期間相当分 (4ヵ月分) の保険料が免除されます

「産前産後期間の保険料軽減措置」令和6年4月から施行されます。

【対象者】 令和6年2月1日以降に出産された建設国保被保険者

【必要書類】 母子健康手帳 (コピー)
組合員・分娩した被保険者のマイナンバーの確認出来る書類 (コピー可)

出産月の前月から出産月の翌々月までの分娩した方にかかる保険料 (4ヵ月相当分) が還付されます。
※多胎の方は出産の3ヵ月前からの保険料 (6ヵ月相当分) が還付されます。
※令和6年4月から施行されますので、2月に出産された方は4月分だけ保険料が還付されます。



インフルエンザ予防接種 補助金

【対象者】 建設国保加入の
・1歳から中学入学までの被保険者
・65歳以上、75歳未満の被保険者
いずれも接種日現在の年齢

【接種期間】 昨年10月1日から2月末までの接種
【補助額】 1人1回に限り 1,500円まで

請求の流れ

医療機関でインフルエンザの予防接種を受けて下さい。

接種後、インフルエンザの予防接種を受けた事が分かる領収書をもらって下さい。

地連窓口にて「インフルエンザ予防接種補助申請書」に記入・押印し、領収書のコピーと一緒に提出して下さい。

Point 申請期限は3月31日迄ですでお早めに

職人川柳

第8地連広島西より砂原 秀樹さんが佳作に選ばれました。

出来る人 いい顔している ハツラツ!



おめでとうございます。

建設国保医療費通知の送付について

医療費控除などに使用される通知書の発送予定と対象診療月のご案内です。
ハガキおよび封書にて届きます。

発送予定	通知内容等 (診療月)
令和6年2月上旬	令和5年1月~10月診療分
令和6年2月下旬	令和5年1月~12月診療分
令和6年3月上旬	令和5年11月~12月診療分

(注) 確定申告の際、令和5年1月~10月診療分を利用して医療費控除を受ける方で、令和5年11月と令和5年12月に医療費の支払がある場合は当該支払いに係る領収書が必要となります。

建設国保 契約保養所利用補助

【対象者】 建設国保の被保険者
0歳児は対象外

【補助額】 お一人につき2,000円
各年度内 (4月1日~翌年3月31日まで) 年1回
※ 申請は4月3日迄にお願いします。

【施設】 日本交通公社 (JTB) 又は
日本旅行と契約している宿泊施設

■ 所定の用紙に宿泊施設の証明が必要となります。
宿泊証明書用の紙は地連事務所にありますのでお問合わせ下さい。

組合 「後期高齢者」 保養助成給付金

【対象者】 75歳以上の組合員及びその配偶者

【補助額】 お一人につき3,000円 (1年に一回限り)

■ 所定の用紙に宿泊施設の証明または領収書が必要となります。
宿泊証明書の用紙は地連事務所にありますので

回覧についてのお願い

今月より、新しい幹事さんのご協力のもと回覧を回しています。

回覧が届いたら毎回、名簿で順番を確認後、日付を記入して次の方へ回すようにして下さい。

※長期出張など回覧を回せない場合は建労広島西事務所まで必ずご連絡下さい。
☎082-928-4450
※情報をいち早く届けるため努力してまいりますので、皆さまのご協力をお願い致します。

100万人国会請願署名について

第8地連広島西では衆議院1,014名、参議院1,048名の署名が集まりました。ご協力頂きありがとうございました。



行事予定

餅つき・門松作り 報告



餅つきと毎年恒例の門松作りを12月17日 (日) に8地連広島西会館駐車場で行いました。

役員は午前8時に集合し雪のちらつく中、久しぶりの餅つきだったので思い出しながら準備をしました。

参加人数30名、親子・夫婦での参加が多く、子供に餅つきを教える親御さんや、門松作りの飾り付けの仕上がりを見て、「これ、もうちょっと綺麗に飾り付けを」と奥様方が手直しをされて、綺麗に仕上がりました。男性陣は苦笑い…終始和やかに作業が進み門松が完成しました。

餅つきは女性陣が主体となり紅白の餅とよもぎ餅を作り、ぜんざいや砂糖醤油につけてみんなでつくったのお餅をほおばりました。

参加者から、久しぶりに餅つきが出来てよかった。来年も参加したい。との声が上がっていました。

片付け後、記念撮影をし解散しました。

参加者、役員の皆さん雪のちらつく中、朝早くからご参加頂き有難うございました。

教育宣伝部長 夏原 靖史



第14回女性会総会の報告

令和6年1月21日 (日曜日) 午前10時30分より広島西会館において、第14回女性会総会を通常開催いたしました。

来賓2名、事務局さんを含めて総勢17名の出席で、その内2名は初参加の方でした。

来賓の県本部主婦の会、竹村会長に挨拶を頂戴し、続いて坂本地連長に地連の近況報告を交えて挨拶をしていただきました。

議事に入り、「経過報告」「活動報告」をして、続いて「会計報告」を大元さんにいただきました。併せて、「会計監査報告」もいただきました。

続いて令和6年度の「方針」と「予算」を提案し、拍手を以って承認していただきました。

そして今年度は役員改選年になりますので役員の募集をしましたが、立候補も推薦もなくこれまで同様の役員4名が承認されました。

会長 中井 俊予 副会長 出口 智恵子
会計 大元 智江 書記 松本 静

引き続きこの4名で女性会を盛り上げていきますので、ご支援、ご協力をよろしくお願い致します。

今回はコロナ禍明けということで、皆さんで会食を楽しんでいただき話が弾んで久々に笑い声が聞こえました。本日の総会を開催できましたことをうれしく思います。

日曜日のお忙しい中、女性会総会にご出席くださいました皆様ありがとうございました。

女性会会長 中井 俊予

3 2024年 March

日	月	火	水	木	金	土
25	26	27	28	29	1 先月	2 先月
3 先月	4 先月	5 先月	6 先月	7 先月	8 地連会議 執行委員会 12:30~	9 先月
10 先月	11 先月 幹事会 19:30~	12 先月	13 先月	14 先月	15 先月	16 先月
17 先月	18 先月	19 先月	20 先月 春分の日	21 先月	22 先月	23 先月
24 先月	25 先月	26 先月	27 先月	28 先月	29 先月	30 先月
31 先月						

4 2024年 April

日	月	火	水	木	金	土
31 先月	1 先月 執行委員会 19:30~	2 先月	3 先月	4 先月	5 先月	6 先月
7 先月	8 先月	9 先月	10 先月 幹事会 19:30~	11 先月	12 先月	13 先月
14 先月	15 先月	16 先月	17 先月	18 先月	19 先月	20 先月
21 先月	22 先月	23 先月	24 先月	25 先月	26 先月	27 先月
28 先月	29 先月 昭和の日	30 先月	1	2	3	4